SETEMBRO DE 2021 | NÚM. 9

NEWSLETTER SOCIBRACOM

SOCIBRACOM

Sociedade Brasileira de Comportamento Motor

Outras leituras nesta edição:

DIRETORIA E CONTATO - 2

BRAZILIAN JORNAL OF MOTOR BEHAVIOR - 4

EVENTOS - 6

EVENTOS FUTUROS - 8

DROPS SOCIBRACOM - 9

Mensagem da Presidente

ESCRITO POR ANA MARIA FORTI BARELA

Apresentamos mais uma edição da Newsletter da SOCIBRACOM, com nova aparência e com as principais notícias da SOCIBRACOM. A atual diretoria da SOCIBRACOM iniciou suas atividades, oficialmente, em 23 de setembro de 2020. Desde então, diversas ações têm sido realizadas por uma equipe extremamente envolvida e disposta a contribuir ainda mais com o avanço da nossa Sociedade e, consequentemente, com a área de Comportamento Motor no Brasil. Além das questões burocráticas que são necessárias, mas nem sempre conhecidas por quem não está diretamente envolvido com a diretoria (tais como registro de ata em cartório da nova diretoria, providência de registros junto à Receita Federal, trâmites bancários para atualização da titularidade da conta bancária da sociedade, entre diversas outras ações), temos nos dedicado a atualizações dos nossos canais de comunicação, incluindo o site da SOCIBRACOM e nosso boletim de "Notícias SOCIBRACOM", que nos referimos também como Newsletter. Estamos na nona edição de um veículo de comunicação que foi criado pelo Renato de Moraes em 2013, quando foi 1º. Secretário da SOCIBRACOM, e que está com aparência renovada, graças aos esforços da 1ª. Secretária, Marcela de Castro Ferracioli Gama. Em breve, todos terão acesso ao novo site da SOCIBRACOM que tem contato com a dedicação do 2º. Secretário, Matheus Maia Pacheco e da Presidente, e com a colaboração da Vice-presidente, Daniela Godoi Jacomassi. Aguardem!

A revista Brazilian Journal of Motor Behavior tem aumentado cada vez mais sua visibilidade científica, o que decorre certamente do envolvimento e disposição dos membros da Diretoria Científica Fábio A. Barbieri, José A. Barela e Natalia M. Rinaldi, e de

todos que contribuem com a revista, submetendo seus trabalhos científicos para serem considerados para publicação. É muito gratificante observar o aumento de interesse pela nossa revista tanto para publicar os estudos desenvolvidos na área de Comportamento Motor em nível nacional e internacional, como também em acessar os artigos publicados (conforme os Diretores Científicos apresentam nesta edição) e a indexação em diversas bases científicas. Esperamos que cada vez mais o número de interessados aumente, incluindo principalmente os membros da SOCIBRACOM.

Em 2020, tivemos o X Congresso Brasileiro de Comportamento Motor pela primeira vez no formato remoto, e que foi um sucesso. Meus parabéns à comissão organizadora do evento, que foi presidida pela Natalia M. Rinaldi da Universidade Federal do Espírito Santo. O XI Congresso Brasileiro de Comportamento Motor será em 2022 e está sendo organizado por pesquisadores da Universidade Federal do Amazonas, tendo o Lúcio Fernandes Ferreira como presidente da comissão organizadora.

Em 2021, lançamos dois editais, sendo um direcionado a pesquisadores de centros emergente para organizar eventos científicos e o outro a estudantes de graduação e pós-graduação para participar de eventos científicos ou curso de curta duração. Ainda neste ano, teremos diversos eventos da área de Comportamento Motor, conforme divulgados nesta edição da Newsletter.

Tivemos que nos adaptar ao cenário decorrente da pandemia de COVID-19, e é muito provável que diversos aspectos que foram implementados no contexto acadêmico e científico sejam mantidos, mesmo que parcialmente. Aos interessados pela área de Comportamento Motor, é importante aproveitar ao máximo a nova forma de acesso às informações, propiciadas pelos encontros científicos remotos, para se atualizarem e para divulgarem suas pesquisas. Muitos eventos são gratuitos e um dos pré-requisitos para participar nesses eventos é ter acesso à internet. Esperamos em breve, que tenhamos os encontros presenciais também, os quais nos dão oportunidade de conhecer pessoalmente aqueles que muitas vezes temos apenas a oportunidade de ter acesso aos trabalhos publicados, e para rever nossos amigos e colegas. Mas, enquanto isso não é possível, vamos aproveitar os recursos disponíveis.

Aproveito a oportunidade para agradecer a todos os membros de diretoria da SOCIBRACOM por se engajarem de forma tão efetiva junto à nossa Sociedade, doando parte do seu tempo a tantas atividades que muitas vezes não são diretamente observáveis por aqueles que não estão envolvidos no processo. Para aqueles que ainda não tiveram a oportunidade de fazer parte da diretoria da SOCIBRACOM, mas que é ou foi membro dessa sociedade, contamos com o apoio de todos que se interessam pela área de Comportamento Motor e, mais diretamente pela SOCIBRACOM, seja mantenho a filiação em dia ou filiando-se à sociedade. Enviem sugestões, comentários, críticas, pelos canais de comunicação. Contribuam para que possamos cada vez mais avançar com a área de Comportamento Motor no Brasil.

Por fim, desejo uma excelente leitura a todos!

DIRETORIA E CONTATO

VIGÊNCIA 2020-2022

PRESIDENTE: ANA MARIA FORTI BARELA
UNIVERSIDADE CRUZEIRO DO SUL, SÃO PAULO

VICE-PRESIDENTE: DANIELA GODOI JACOMASSI
UNIVERSIDADE FEDERAL DE SÃO CARLOS, SÃO CARLOS

1ª SECRETÁRIA MARCELA DE CASTRO FERRACIOLI GAMA
UNIVERSIDADE FEDERAL DO CEARÁ, FORTALEZA

2° SECRETÁRIO: MATHEUS MAIA PACHECO
KATHOLIEKE UNIVERSITEIT LEUVEN, LEUVEN

1ª TESOUREIRA THATIA REGINA BONFIM
PONTIFÍCIA UNIVERSIDADE CATÓLICA DE MINAS GERAIS, POÇOS DE CALDAS

2ª TESOUREIRA: RAQUEL DE PAULA CARVALHO
UNIVERSIDADE FEDERAL DE SÃO PAULO, SANTOS

DIRETORES CIENTÍFICOS:
FABIO AUGUSTO BARBIERI
UNIVERSIDADE ESTADUAL PAULISTA, BAURU
JOSÉ ANGELO BARELA
UNIVERSIDADE ESTADUAL PAULISTA, RIO CLARO
NATÁLIA MADALENA RINALDI
UNIVERSIDADE FEDERAL DO ESPIRITO SANTO, VITÓRIA

CONSELHEIROS FISCAIS TITULARES:
CAMILA TORRIANI-PASIN
UNIVERSIDADE DE SÃO PAULO, SÃO PAULO
CINTHYA WALTER
UNIVERSIDADE FEDERAL DO MARANHÃO, SÃO LUÍZ
FLAVIO HENRIQUE BASTOS
UNIVERSIDADE DE SÃO PAULO, SÃO PAULO

Brazilian Journal of Motor Behavior

ESCRITO POR FABIO A. BARBIERI, JOSÉ A. BARELA, NATÁLIA M. RINALDI

A Brazilian Journal of Motor Behavior (BJMB) vem aumentando sua visibilidade dentro da sociedade científica e apresentou, em 2020, média de mais 600 downloads de artigos por mês (Figura 1). Possivelmente, a indexação da BJMB nas bases de dados Google Scholar, UlrichsWeb, Diadorim, Gale, ROAD e REDIB foi um dos fatores para o aumento de acessos na BJMB. Duas outras iniciativas também podem ter contribuído para esse aumento de visibilidade da BJMB.

A primeira foi a inclusão de números especiais. Por exemplo, no volume 15, número 5 de 2020, foi publicado o número especial sobre **Cognitive and Ecological Approaches to Sports Skills**, contendo 5 artigos e tendo como editores os pesquisadores Dr. Rodrigo Aquino (Universidade Federal do Espírito Santo), Ms. Luiz H Palucci Vieira (Universidade Estadual Paulista), Dr. Filipe Manuel Clemente (Escola Superior Desporto e Lazer, Instituto Politécnico de Viana do Castelo), Dr. João Cláudio Braga Pereira Machado (Universidade Federal do Amazonas) e Dr. Gibson Moreira Praça (Universidade Federal de Minas Gerais). Esta iniciativa, além de ser ótima para a visibilidade da BJMB, é uma excelente oportunidade para pesquisadores com interesse em editorar um número da revista em um assunto de interesse e agrupar e organizar pesquisadores sobre uma temática comum. É amplamente estabelecido que artigos publicados em números especiais são mais vistos e citados comparados aos artigos em números convencionais de revistas. Assim, convidamos os pesquisadores para propor novos números especiais para continuar alavancando a BJMB.

A segunda iniciativa está relacionada ao excelente trabalho realizado pelos pesquisadores Dr. Tibor Hortobagyi (University of Groningen), Dr. Renato de Moraes (Universidade de São Paulo) e Dr. Luis Augusto Teixeira (Universidade de São Paulo), a frente da seção **Current Opinion Articles**. Grupos de pesquisadores ao redor do mundo têm se unido para escrever estes artigos, possibilitando maior visibilidade da BJMB em diferentes centros de pesquisa do mundo. Esta seção é uma oportunidade interessante para os autores escreveram junto com parceiros nacionais e internacionais artigos curtos sobre um tema atual relevante, importante e talvez polêmico relacionado ao comportamento motor.

O ano 2020 marcou o recorde de artigos publicados pela BJMB. Foram 5 números, incluindo os anais do X Congresso Brasileiro de Comportamento Motor, com um total de 21 artigos. Especificamente, a BJMB recebeu a submissão de 33 artigos ao longo do ano. Em média, a primeira revisão dos artigos se dá em 26 dias e para o artigo ser aceito levam cerca de 57 dias. Esses números são excelentes e também demonstram a qualidade do processo de manuseio e revisão dos artigos. Outra ótima notícia é que somente nos dois números da BJMB de 2021 já foram publicados 15 artigos, indicando que, certamente, o recorde de publicações de 2020 está com os dias contados.

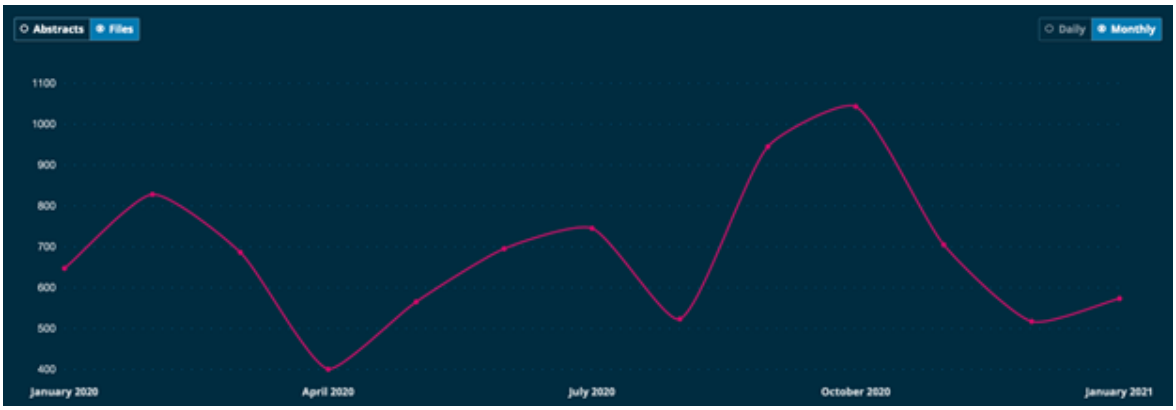

Figura 1. Número de downloads dos artigos por mês de 2020.

É importante mencionar que as novas seções da BJMB aumentaram a possibilidade de submissão de artigos para os pesquisadores. Além das já tradicionais seções: **Research Article, Systematic Review, Research Note** e **Current Opinion**, foram incluídas as seções de **Scoping Review** e **Mini Review**, e as seções de **Critiques** e **Tutorials** foram separadas, possibilitando novas opções de artigos. Ainda, no próximo número da BJMB será lançada a seção **Infográfico**. Além disso, as normas de submissão foram atualizadas para aumentar o dinamismo da submissão dos artigos.

As novidades não param por aí. Este ano a BJMB está fazendo 15 anos, desde o seu primeiro número em 2006. Assim, o próximo número os presidentes da SOCIBRACOM, os editores da BJMB e pesquisadores convidados internacionais estão preparando um número especial. Teremos cerca de 10 artigos de pesquisadores importantes para nossa Sociedade e Revista. Aguardem.

Este ano a BJMB completa 15 anos, desde seu primeiro volume em 2006.

Finalmente, para continuarmos este caminho de sucesso e aumento de visibilidade da BJMB, contamos com você para continuar submetendo seu artigo para a BJMB ou demonstrando interesse em editorar um número especial.

Veja as normas de submissão no site https://socibracom.com/bjmb/index.php/bjmb/about/submissions e contribua com a produção de conhecimento na área de comportamento motor.

Diretoria Científica
Dr. Fabio A. Barbieri
Dr. José A. Barela
Dra. Natália M. Rinaldi

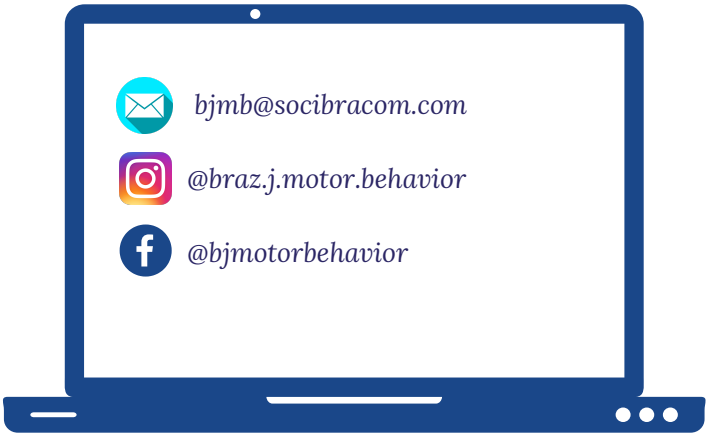

Eventos
X Congresso Brasileiro de Comportamento Motor

ESCRITO POR NATÁLIA M. RINALDI

O X Congresso Brasileiro de Comportamento Motor (X CBCM) ocorreu no período de 27 a 31 de outubro de 2020. Inicialmente, o X CBCM foi pensando no formato presencial, o que é uma tradição dos eventos, entretanto foi preciso adaptar à nova realidade em função do cenário de pandemia. Contudo, o evento manteve o padrão de excelência, desde a organização e conteúdo programático com a presença de palestrantes nacionais e internacionais. O formato online garantiu a segurança e a interação entre palestrantes e congressistas, marca do CBCM. O evento contou com 218 inscritos e 245 trabalhos submetidos. Neste novo formato, os trabalhos aprovados foram apresentados em sessão de painéis eletrônicos nas áreas de desenvolvimento, aprendizagem e controle motor. Os resumos foram publicados no suplemento da Brazilian Journal of Motor Behavior (BJMB) - 2020; 14(4).

O evento foi coordenado pela Profa. Dra. Natalia Madalena Rinaldi do Centro de Educação Física e Desportos da Universidade Federal do Espírito Santo (CEFD/UFES) em parceria com o Núcleo de Pesquisa e Extensão em Ciências do Movimento Corporal (NUPEM), como também, docentes e discente do Curso de Educação Física e do Programa de pós-graduação em educação física da UFES.

A abertura do evento aconteceu com a participação das professoras Dra. Ana Maria Forti Barela (presidente da SOCIBRACOM) e Dra. Natalia Madalena Rinaldi e com a palestra “Coordination and control of human movement based on a nonlinear and omplex systems”, proferida pelo professor Richard van Emmerik da University of Massachusetts.

Durante os dias do evento, foram ministradas palestras nacionais e internacionais, além de mesas redondas, com espaços para discussão online.

A primeira mesa redonda com o tema em “Desenvolvimento Motor - Aspectos desenvolvimentais na aquisição de habilidades motoras” foi moderada pela Profa. Dra. Daniela Godoi Jacomassi (UFSCAR), com as palestras "Repesagem sensorial em crianças: comportamento e mecanismos" proferida pelo Prof. Dr. José Angelo Barela (UNESP/Rio Claro) e "The acquisition of second-order planning skills in 3 to 12 years older children: Empirical evidence and a three-stage developmental model" proferida pelo Prof. Dr. Mathias Weigelt (University of Paderbon/Alemanha).

> *O evento contou com 218 inscritos e 245 trabalhos submetidos.*

Seguindo a tradição do evento, ocorreram as palestras dos ganhadores dos prêmios da Sociedade Brasileira de Comportamento Motor (SOCIBRACOM) "Destaque em Produtividade Científica" com a palestra intitulada “Atividade do córtex cerebral durante a locomoção humana” proferida pela Profa. Dra. Lilian Teresa Bucken Gobbi (UNESP/Rio Claro) e "Jovem Doutor" com a palestra intitulada "Motivação e informação no desempenho: Modelo de interação entre auto-eficácia e conhecimento de resultados em uma tarefa perceptiva uni-dimensional" ministrada pelo Dr. Matheus Maia Pacheco.

O evento contou ainda com a palestra "Movimento dos olhos e controle postural em idosos" proferida pela professora Dra. Paula Fávaro Polastri Zago (UNESP/Bauru). A segunda mesa redonda com o tema “Controle Motor e Estratégias de Reabilitação” foi moderada pela Profa. Dra. Raquel de Paula Carvalho (UNIFESP), com as palestras "Estratégias para melhorar a atividade de andar de pessoas com AVC: prática baseada em evidências" proferida pelo Prof. Dr. Lucas Rodrigues Nascimento – UFES e "Estratégias de Reabilitação em pessoas com doença de Parkinson" proferida pelo Prof. Dr. Boari Coelho – UFABC.

No último dia do X CBCM, o evento contou com a participação internacional do Prof. Dr. Jaap van Dieen – VU Amsterdam, com a palestra de encerramento intitulada “The use of assistive technology to understand the effects of aging on neuromuscular and cognitive aspects of mobility” e discussão online moderada pelo Prof. Dr. Fabio Augusto Barbieri – UNESP/Bauru. Confira as fotos.

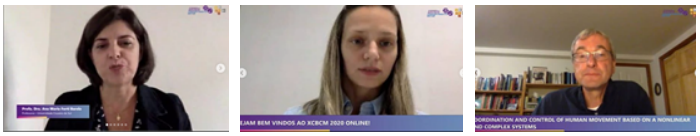

Abertura do X CBCM no dia 27 de outubro de 2020. Da esquerda para a direita: Profa. Dra. Ana Maria Forti Barela, Profa. Dra. Natalia Madalena Rinaldi e Prof. Richard van Emmerik.

A professora Dra. Natalia Madalena Rinaldi (esquerda) abriu as palestras dos ganhadores na categoria Destaque em Produtividade Científica pela Profa. Dra. Lilian Teresa Bucken Gobbi (centro) e na categoria Jovem Pesquisador pelo Dr. Matheus Maia Pacheco.

A comissão organizadora do evento agradece aos congressistas e palestrantes do X CBCM.

Primeira mesa redonda do X CBCM no dia 28 de outubro de 2020. Da esquerda para a direita: Profa. Dra. Daniela Godoi Jacomassi, Prof. Dr. José Angelo Barela e Prof. Dr. Mathias Weigelt.

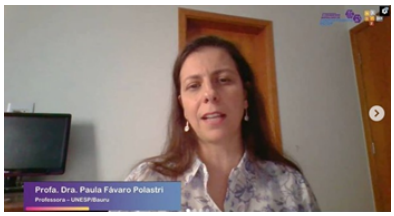

Profa. Dra. Paula Fávaro Polastri Zago

Segunda mesa redonda do X CBCM no dia 29 de outubro de 2020. Da esquerda para a direita: Profa. Dra. Raquel de Paula Carvalho, Prof. Dr. Lucas Rodrigues Nascimento e Prof. Dr. Daniel Boari Coelho.

Eventos Futuros

SESSÃO DEDICADA À DIVULGAÇÃO DE EVENTOS DA ÁREA DO COMPORTAMENTO MOTOR

I ENCONTRO NORTISTA DE COMPORTAMENTO MOTOR

Para mais informações, acessar o site: www.gedem.unir.br

X SEMINÁRIO MINEIRO DE COMPORTAMENTO MOTOR

Para mais informações, Instagram: @gedamufmg

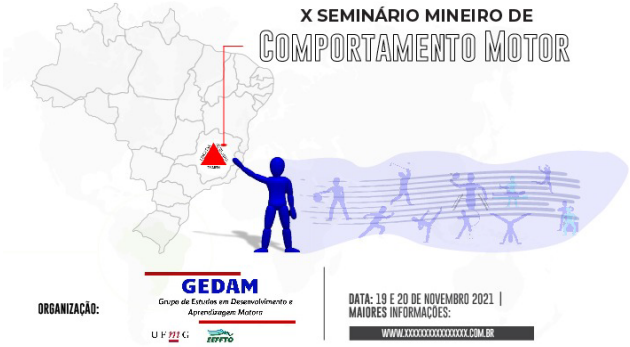

7º ENCONTRO PAULISTA DE COMPORTAMENTO MOTOR

Para mais informações: 7enpacom@gmail.com

II ENCONTRO AMAZONENSE DE COMPORTAMENTO MOTOR

Para mais informações, Instagram: @lecomh e @feff_ufam_oficial; E-mail: enacom2@gmail.com

II SIMPÓSIO NORDESTINO DE COMPORTAMENTO MOTOR

Para mais informações, acessar o site: iefes.ufc.br/pt/sinecom2021-2

DROPS SOCIBRACOM

SESSÃO DE NOVIDADES E INFORMES

O site da SOCIBRACOM está de cara nova, com muitas novidades e vantagens aos associados.

Neste ano, a BJMB, revista científica da SOCIBRACOM, completa 15 anos.

A vigência da atual diretoria da SOCIBRACOM é de 23 de setembro de 2020 a 22 de setembro de 2022.

Curso de Especialização em Comportamento Motor é lançado pela Universidade Estadual Paulista (UNESP-Bauru).

O XI Congresso Brasileiro de Comportamento Motor será realizado em 2022 e está sendo organizado por uma comissão da Universidade Federal do Amazonas.

Workshop "Vector coding and coordination of gait" será organizado pelo PPG Interdisciplinar em Ciências da Saúde (Universidade Cruzeiro do Sul) em 12 de novembro de 2021.

DROPS SOCIBRACOM

SESSÃO DE NOVIDADES E INFORMES

Mantenha seus dados atualizados junto à secretaria da SOCIBRACOM.
Para atualizar seus dados ou filiar-se, entre na página da SOCIBRACOM e siga o passo a passo.